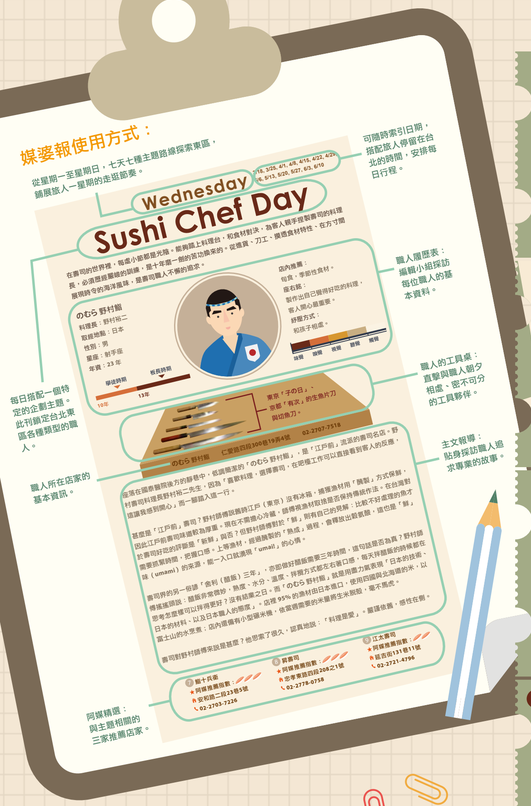

Anytime, anywhere,
Mapper is here.
媒婆報官方網站上線囉！
（掃描 QR Code 進入網站首頁）

7年25刊，不藏私，
每刊完整版一次盡覽。
無時差、跨越經緯度、
隨時隨地玩轉東區。

1. 可依刊號索引與下載，最豐富的視覺資料庫。
2. 輕點內文，即可查看店家 Google Map 位置。
3. 中英雙語版本，海外讀者也可輕鬆閱讀。

COUPON 使用說明

1. 一張限一人使用。
2. 一人限使用乙次。
3. 須出示本期紙本刊物以利結帳，不接受各式電子版本。
4. 使用期限至 2015/6/15 止。
5. 如有爭議，店家保有最終決定權。

（以上規範適用於上列所有店家）

Sunday
Massagist Day
COUPON
2015.03.16 - 2015.06.15

位於車水馬龍的基隆路與寧靜的安和路之間的樂利路，全長僅約一公里，卻有種安然穩當的氛圍，短短的距離倒也潛藏了老茶行、按摩館、熱炒店等真功夫店家。由於距離捷運站有些許路程，對於耐性佳、喜愛獨門路線的探險者，值得一訪。

周邊路線推薦：常樂養生館 → 潮州茶行 → 史大華精緻鴛鴦鍋

1. 常樂養生館
來店消費，
加贈10分鐘服務時間。
樂利路39號
02-2737-2174

2. 潮州茶行
購買蜜餞商品即享：
買10包送1包，優惠以此類推。
（不限蜜餞種類）
樂利路59號
02-2736-6370

3. 史大華 精緻鴛鴦鍋
內用即贈送：
自製鮮蝦滑乙份。
（一桌限用一張、不可折現）
安和路二段209巷2號
02-2733-3589

Monday
Barista Day
COUPON
2015.03.16 - 2015.06.15

統領百貨後方，是最經典的東區風景、最火熱的店家戰場。單行道交錯的巷弄中，日韓精品店、自成一格的茶街、歐美各牌、各國料理、夜店群聚於此，從早到晚都提供吃喝玩樂的選項，適合精力旺盛、熱衷購物、對時尚潮流高度敏感的旅人。

周邊路線推薦：The Lobby of Simple Kaffa → TKK the Bar → Lomography 台北店

1. Simple Kaffa
內用免10%服務費。
敦化南路一段177巷48號B1
02-8771-1127

2. THE BAR CHICKEN WITH BEER
經典黃金地瓜薯條
買一送一。
忠孝東路四段181巷7弄21號
02-2721-3065

3. lomography
購買 LOMO LCA120 相機，
贈送二盒120過期底片。
（共6卷，隨機贈送）
＊臉書搜尋：Lomography 台北店
敦化南路一段187巷63號
02-2773-6111

Tuesday
Tattoo Artist Day
COUPON
2015.03.16 - 2015.06.15

忠孝東路與敦化南路交會的十字範圍內，擁有海納百川的包容力，以及引領潮流的骨牌效應，本格派的個性店家，在此也可找到一席之地。喜愛尋寶和發掘各式新玩意者，此地為首選路線。

周邊路線推薦：Needle No.8 Tattoo 入墨紋身 → 白鬍子 Milk Beard 鮮奶霜淇淋專賣店 → Purr's Cafe → 茶水攤

1. 白鬍子
來店消費，不限口味，
每隻霜淇淋折抵10元。
忠孝東路四段205巷29弄8號
02-2711-0286

2. PURR's cafe
來店消費，
餐點、飲品皆可享9折優惠。
敦化南路一段161巷29號
02-2775-5436

3. HONG KONG 茶水攤
道地港式茶餐廳，店內用餐即享：
單桌單筆消費滿300元，9折優惠。
【適用於：敦南店、延吉店、南京店】
敦化南路一段190巷19號（敦南店）
敦南店 02-2778-6466 | 延吉店 02-2772-5252 | 南京店 02-2778-7120

Wednesday
Sushi Chef Day
COUPON
2015.03.16 - 2015.06.15

仁愛路，台北最舒心悅目的林蔭大道。位於此處的富邦藝術基金會，週邊林立著商業金融大樓、藝廊，巷子內則是社區住家和小型公園。在這裡，既有白領上班族、創意工作者，也有街坊老住戶，在閑靜的巷弄中，別有一番生氣。

周邊路線推薦：のむら 野村鮨 → W9 bottleshop → 暮光咖啡 → xai xing dé

1. W9 bottleshop
消費下午茶送一杯 House Wine；
消費晚餐，獨家代理澳洲酒9折，
點套餐再送一杯 House Wine。
（營業時間：14:00-23:00）
仁愛路四段300巷25弄2號
02-2707-8588

2. 暮光咖啡
憑本券享咖啡下午茶：
一杯拿鐵＋一片鬆餅，$100 。
仁愛路四段300巷26弄11號
02-2706-3737

3. xai xing dé
來店消費即享5%優惠。
＊臉書搜尋：Xai Xing dé
仁愛路四段228-2號
02-2709-0104

Thursday
Bartender Day
COUPON
2015.03.16 - 2015.06.15

以住宅區為主的安和路，步調悠緩，不見鬧區之匆忙，香格里拉遠東國際大飯店是此區最顯著的地標，也常見國外旅客在此遊逛，酒吧、雪茄吧、異國料理餐廳也應運而生。適合不追從大眾路線，勇於拋開旅遊書的城市漫遊者。

周邊路線推薦：Trio Original → 史大華精緻麵食 → The Escape Artist

1. Trio
【限安和店】
來店消費即贈送：
一杯 Purity tonic 或 Glenrothes soda
敦化南路二段63巷54弄12號
02-2703-8706

2. 史大華 精緻麵食
來店內用消費即贈送：
架上冷盤小菜任選乙份。
（一桌限用一張、不可折現）
安和路二段74巷4號
02-2706-4436

3. The Escape Artist
the art of paintertainment
來店玩畫消費，
可免費兌換飲料一杯。
文昌街68號
02-2707-0767

Friday
DJ Day
COUPON
2015.03.16 - 2015.06.15

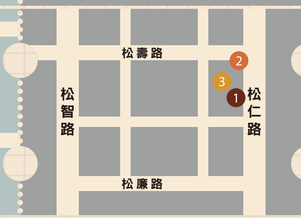

信義商圈的白天是節奏快速的商業金融中心，入夜後則是摩登的社交場所，night club 與 lounge bar 密度是台北之冠。週末經常舉辦各種假日活動與各式產業別的商業展覽，為具指標性的新興時髦區，熱愛都會節奏者，來這裡永遠不會漏拍。

周邊路線推薦：Room18 → 曉確幸 → BARCODE

1. DOL
憑本券至 Room18享免費進場優惠。
（需配合攜帶證件及服裝規格）
此卷不適用於店內大型活動，店家保有最後決定權
松仁路88號B1
0958-111-188

2. 曉確幸 LIGHT HOUSE RESTAURANT
憑本券至曉確幸，可享飲品買一送一。
（冰沙及酒精類除外，
贈送之飲品不可折抵低消）
松壽路22號1樓
02-8780-1391

3. BARCODE
憑本券至 BARCODE 消費，
可換取一杯軟性飲料。
松壽路22號5樓
0920-168-269

Saturday
Baker Day
COUPON
2015.03.16 - 2015.06.15

松山文創園區是台北市最具活力的文創集散地之一，既保留日據時代的菸廠建物，也有日本建築師伊東豐雄設計的臺北文創大樓，每日都有大大小小各式各樣的文化活動在此發生，展覽、表演、講座種度上癮者，不可錯過。

周邊路線推薦：雨人麵包餐館 → 日常生活咖啡 → Café Showroom

1. 雨人麵包餐館
店內用餐即贈送：
原味薯條一份。
（僅供內用不可外帶）
忠孝東路四段553巷2弄3號
02-2764-2432

2. 日常生活咖啡
1.憑本券到店消費飲品9折。
2.憑本券到店購買
北歐芬蘭 iittala 或chabatree 系列商品
可享 88 折。
忠孝東路四段553巷46弄11號
02-2766-7776

3. CAFÉ SHOWROOM
憑本券消費享9折優惠。
（酒精及罐裝飲品除外）
菸廠路88號（誠品松菸1樓）
02-6638-6887

Mapper No.24
索取地點
2015.03.16 - 2015.06.15

【旅遊服務中心】
臺北火車站、松山機場、東區地下街、台北101/世貿站、市府轉運站、捷運北投站、捷運西門站、捷運劍潭、捷運圓山站、美麗華，共十處旅遊服務中心。

【美術館】
台北當代藝術館、台北數位藝術中心、台北市立美術館、國立臺灣博物館、關渡美術館、十三行博物館。

【文創旅遊點】
yaboo、THE WALL、CHICACA、醃裏子、舊香居、小路上、寶藏巖、紫藤廬、和平阿帕、好多咖啡、水源劇場、混_hun空間、品墨良行、小白兔唱片、海邊的卡夫卡

【文創旅遊點】
小米酒咖啡館、華山文創園區、台北國際藝術村、自然醒咖啡公寓、Sugar Bistro 小食糖、睡不著 insomnia cafe、Pica Pica Café 喜鵲咖啡、四四南村信義公民會館、Loopy

【文創旅遊點】
印花樂、蛙咖啡、台灣好店、西門紅樓、信鴿法國書店、Nichi Nichi日子咖啡、二條通 綠島小夜曲、田園城市生活風格書店、URS44–大稻埕故事工坊、小公寓、老釀咖啡、爐鍋

【文創旅遊點】
12café ，12sound、政大藝文中心、Zabu、有河Book、樹樂集

【東區好夥伴】
誠品敦南店、figure 21手工包房、陳記百果園、TSUMORI CHISATO、小茶哉堂、N.Y. BAGELS CAFE 仁愛店、blahblahblah、HC Hair、whiplehouse、StayReal Café、SOLO PASTA、miho

【東區好夥伴】
好樣餐廳、好樣本事、好樣棒棒、涵庭、1315、東京正宗、Pinknic 野餐吧、A House、papabubble、lomography、茶水攤【敦南、延吉、南京店】、Mr. Paco pizzeria、NONZERO

【飯店｜旅館｜民宿】
Home Hotel、國聯飯店、王朝大酒店、Bonstay東區微旅店、沐舍背包客棧、旅行時光民宿、途中．台北 國際青年旅舍、solo singer